住戸完結システム

安否確認機能付きテレビドアホン

JIA インターホン オブ・ザ・イヤー 2014 社会貢献賞

省令40号 非対応

カメラ付玄関子機

モニター付親機

HCi 認定品

ハンズフリーテレビドアホンセット
JHS-1AEK-T
希望小売価格
63,800円(税別)
●JH-DAKとJH-1MEK-Tのセット
●安否確認機能、非常ボタン付
●録画再生機能付
●AC電源直結式

■寸法図(mm)

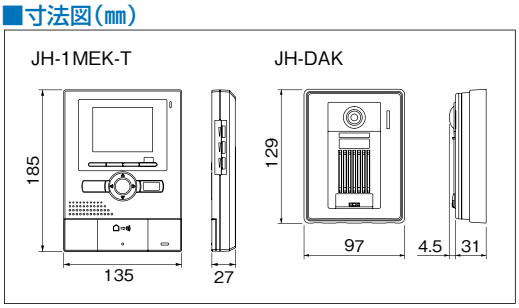

■仕様 JH-1MEK-T

電源電圧	AC100V 50／60Hz
モニター	3.5型TFTカラー液晶
画素数	23万画素
通話方式	拡声自動交互通話／プレストーク通話
移報接点入力	1回路付(無電圧メークまたはブレーク接点)
移報接点通知音	ポロロロロン
移報出力	1回路付(無電圧メーク接点)
録画件数	最大40件(1件最大6画像)
録画保存	最大10件
適合ボックス	1個用スイッチボックス
材質	自己消火性樹脂

JH-DAK

電源電圧	モニター付親機から供給
通話方式	自動交互通話
カメラ	1/4型カラーCMOS
最低被写体照度	5ルクス
撮像範囲	ワイド時:左右 約170°
材質	自己消火性樹脂

増設親機

モニター付増設親機
JH-1H-T
オープン価格
●AC電源直結式
➔P.26 参照

モニターなし増設親機
JH-1S-T
オープン価格
●AC電源直結式
➔P.26 参照

関連機器

呼出音増設スピーカー
IER-2
希望小売価格
1,800円(税別)

緊急通報装置
FE-M 受40B
希望小売価格
68,000円(税別)
➔P.554 参照

人体検知センサー
HM-6706 市販品
※竹中エンジニアリング(株)製
➔P.542 参照

人体検知センサー
HM-350 市販品
※竹中エンジニアリング(株)製
➔P.542 参照

ワイヤレス呼出システム
FW-TR 受40B
オープン価格
●ワイヤレス送信機とワイヤレス受信機のセット
●乾電池式
➔P.310 参照

パノラマワイド、ズーム&パンチルト

玄関先を幅広い角度で見渡せます。また、見たいところをズームでき、ズーム時は画面を上下左右に動かして確認できます。

録画機能

訪問者や安否確認の巡回担当者を1件あたり6画面、最大40件録画。ズームとワイドの組み合わせまたはズームのみ、ワイドのみを選択できます。

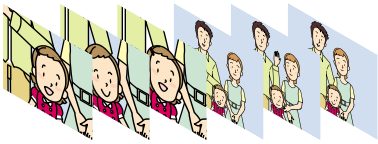

例:ズーム3画面+ワイド3画面

非常ボタン付き

非常事態が発生したときに押します。玄関子機でも通知音が鳴動し非常事態を知らせます。

その他機能

●内線通話
●玄関モニター
●夜もカラーで来客確認
●みやすさ補正