呼出表示装置

最大 表示窓 20

呼出表示装置

【表示器】 色調:日本塗料工業会 B22-90B相当色 ※塗装色指定、銘板名変更は別料金

壁付型

5窓用表示器
CBN-5C 受30日
希望小売価格
186,500円(税別)
銘板は2種類付属(トイレ呼出、呼出表示器)

品番一覧

窓数	品番	希望小売価格(税別)	個別移報	復旧ボタンなし	納期
1	CBN-1C	157,300円	—	—	受30日
	CBN-1C-RN	171,000円	—	●	受40日
3	CBN-3C	169,000円	—	—	受30日
	CBN-3C-D	217,000円	●	—	受40日
	CBN-3C-RN	182,000円	—	●	受40日
5	CBN-5C	186,500円	—	—	受30日
	CBN-5C-D	250,000円	●	—	受40日
	CBN-5C-RN	198,000円	—	●	受40日
10	CBN-10C	229,000円	—	—	受30日
	CBN-10C-D	332,000円	●	—	受40日
	CBN-10C-RN	238,000円	—	●	受40日
15	CBN-15C	292,000円	—	—	受30日
	CBN-15C-D	436,000円	●	—	受40日
	CBN-15C-RN	318,000円	—	●	受40日
20	CBN-20C	356,000円	—	—	受40日
	CBN-20C-D	561,500円	●	—	受40日
	CBN-20C-RN	382,000円	—	●	受40日

個別移報出力は無電圧メーク接点のみ
(接点容量DC24V、0.3A)

副表示器品番一覧

窓数	品番	希望小売価格(税別)	納期
1	CBN-1CS	131,600円	受30日
3	CBN-3CS	139,000円	受30日
5	CBN-5CS	147,700円	受30日
10	CBN-10CS	182,000円	受30日
15	CBN-15CS	232,000円	受30日
20	CBN-20CS	284,000円	受40日

銘板は2種類付属(トイレ呼出、呼出表示器)

壁埋込型

表示器と壁埋込用
取付枠と埋込ボックス
との組み合わせ

壁埋込用取付枠品番一覧

品番	希望小売価格(税別)	適合の表示器	納期
CBN-FW5	33,000円	CBN-1C,CBN-1C-RN, CBN-3C,CBN-3C-RN, CBN-5C,CBN-5C-RN	受30日
CBN-FW5-D90	60,000円	CBN-3C-D,CBN-5C-D	受30日
CBN-FW10	36,000円	CBN-10C,CBN-10C-RN	受30日
CBN-FW10-D90	60,000円	CBN-10C-D	受30日
CBN-FW15	58,000円	CBN-15C,CBN-15C-RN	受30日
CBN-FW15-D90	58,000円	CBN-15C-D	受30日
CBN-FW20-D90	65,000円	CBN-20C,CBN-20C-D, CBN-20C-RN	受30日

埋込ボックス品番一覧

品番	希望小売価格(税別)	適合の表示器	納期
CBN-BOX5	32,100円	CBN-1C,CBN-1C-RN, CBN-3C,CBN-3C-D, CBN-3C-RN,CBN-5C, CBN-5C-D,CBN-5C-RN	受30日
CBN-BOX10	40,000円	CBN-10C,CBN-10C-D, CBN-10C-RN	受30日
CBN-BOX15	47,700円	CBN-15C,CBN-15C-D, CBN-15C-RN	受30日
CBN-BOX20	67,000円	CBN-20C,CBN-20C-D, CBN-20C-RN	受30日

盤組込型

表示器と盤組込用
取付枠との組み合わせ

盤組込用取付枠品番一覧

品番	希望小売価格(税別)	適合の表示器	納期
CBN-FK5	33,000円	CBN-1C,CBN-1C-RN, CBN-3C,CBN-3C-RN, CBN-5C,CBN-5C-RN	受30日
CBN-FK5-D90	60,000円	CBN-3C-D,CBN-5C-D	受30日
CBN-FK10	36,000円	CBN-10C,CBN-10C-RN	受30日
CBN-FK10-D90	62,500円	CBN-10C-D	受30日
CBN-FK15	58,000円	CBN-15C,CBN-15C-RN	受30日
CBN-FK15-D90	58,000円	CBN-15C-D	受30日
CBN-FK20-D90	65,000円	CBN-20C,CBN-20C-D, CBN-20C-RN	受30日

EIA規格ラック組込型

5窓用表示器
CBN-5E 受30日
希望小売価格
236,500円(税別)
銘板は2種類付属(トイレ呼出、呼出表示器)

品番一覧

窓数	品番	希望小売価格(税別)	復旧ボタンなし	納期
1	CBN-1E	206,500円	—	受30日
	CBN-1E-RN	217,000円	●	受40日
3	CBN-3E	219,500円	—	受30日
	CBN-3E-RN	229,000円	●	受40日
5	CBN-5E	236,500円	—	受30日
	CBN-5E-RN	245,000円	●	受40日
10	CBN-10E	279,500円	—	受30日
	CBN-10E-RN	285,000円	●	受40日
15	CBN-15E	336,000円	—	受40日
	CBN-15E-RN	360,000円	●	受40日
20	CBN-20E	376,000円	—	受40日
	CBN-20E-RN	424,000円	●	受40日

25・30・35・40・45・50・55・60窓も受注対応できます

特長

呼出表示

トイレなどの呼出ボタンを押すと、呼出音と表示灯の点灯で異常発生を知らせます。

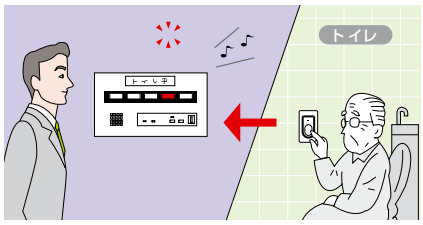

呼出音選択可能

メロディ2種類とトレモロ音の3種類から選択できます。

非常ボタン接続可能

市販の非常ボタンも使用可能。(廊下灯は使用不可)

移報出力可能

回転灯やブザーなどと連動できる一括移報出力付き。
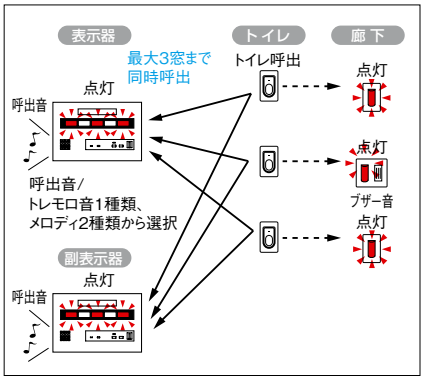
■機能図