

管理メニュー

呼出の履歴や患者さん、看護師さんの情報を蓄積。集計、帳票印刷も可能で、看護計画の作成に役立ちます。



① 患者(入所者)一覧

患者一覧

患者ID	氏名	性別	生年月日	年齢	病棟	病室	担当	担当	担当	担当	担当	担当
00000001	小室 美由	女性	1964.12.19	43	小室 美由	大野 友紀子	102-6	内科				
00000002	田中 文子	女性	1955.11.16	52	小室 美由	大野 友紀子	102-3	内科				
00000003	藤田 幸三	男性	1955.11.16	52	小室 美由	大野 友紀子	102-2	内科				
00000004	田中 文子	女性	1955.11.16	52	小室 美由	大野 友紀子	102-3	内科				
00000005	伊藤 美由	女性	1955.11.16	52	小室 美由	大野 友紀子	102-2	内科				
00000006	田中 文子	女性	1955.11.16	52	小室 美由	大野 友紀子	102-3	内科				
00000007	三宅 博太郎	男性	1954.7.21	53	小室 美由	大野 友紀子	102-2	内科				
00000008	田中 文子	女性	1955.11.16	52	小室 美由	大野 友紀子	102-3	内科				
00000009	伊藤 美由	女性	1955.11.16	52	小室 美由	大野 友紀子	102-2	内科				
00000010	田中 文子	女性	1955.11.16	52	小室 美由	大野 友紀子	102-3	内科				
00000011	三宅 博太郎	男性	1954.7.21	53	小室 美由	大野 友紀子	102-2	内科				
00000012	田中 文子	女性	1955.11.16	52	小室 美由	大野 友紀子	102-3	内科				
00000013	伊藤 美由	女性	1955.11.16	52	小室 美由	大野 友紀子	102-2	内科				
00000014	田中 文子	女性	1955.11.16	52	小室 美由	大野 友紀子	102-3	内科				
00000015	三宅 博太郎	男性	1954.7.21	53	小室 美由	大野 友紀子	102-2	内科				
00000016	田中 文子	女性	1955.11.16	52	小室 美由	大野 友紀子	102-3	内科				
00000017	伊藤 美由	女性	1955.11.16	52	小室 美由	大野 友紀子	102-2	内科				
00000018	田中 文子	女性	1955.11.16	52	小室 美由	大野 友紀子	102-3	内科				
00000019	三宅 博太郎	男性	1954.7.21	53	小室 美由	大野 友紀子	102-2	内科				
00000020	田中 文子	女性	1955.11.16	52	小室 美由	大野 友紀子	102-3	内科				

患者さんの一覧を表示し、個人情報の閲覧、設定、印刷をすることができます。

ア) 詳細表示(患者別)

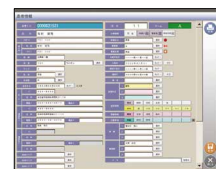

イ) 呼出分析

患者さんからの呼出回数を時間帯や呼出種別でグラフ表示できます。



ウ) ラベル印刷

患者名を記入したラベルを作成することができます。

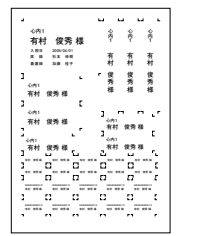

種別毎呼出回数

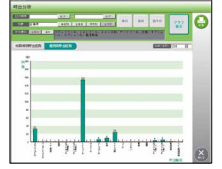

※メニュー画面の項目は「病院用」「福祉施設用」をご用意しています。(出荷時設定)

② 看護(介護)統計

看護統計を表示、編集、印刷することができます。

看護統計

診療科目	男性	女性	不明	合計
内科	1	2	0	3
消化器科	3	2	0	5
眼科	4	1	0	5
形成外科	2	3	0	5
紅門科	5	0	1	5
呼吸器科	2	4	0	6
耳鼻科	6	3	0	9
皮膚科	3	5	0	8
神経科	2	6	0	8
精神科	1	3	0	4

③ 呼出履歴

患者さんからの呼出履歴の検索、閲覧、編集などができます。

呼出履歴

患者ID	氏名	性別	年齢	呼出日時	呼出種別	呼出回数
00000001	小室 美由	女性	43	2008/04/08 10:00	内科	1
00000002	田中 文子	女性	52	2008/04/08 10:05	内科	1
00000003	藤田 幸三	男性	52	2008/04/08 10:10	内科	1
00000004	田中 文子	女性	52	2008/04/08 10:15	内科	1
00000005	伊藤 美由	女性	52	2008/04/08 10:20	内科	1
00000006	田中 文子	女性	52	2008/04/08 10:25	内科	1
00000007	三宅 博太郎	男性	53	2008/04/08 10:30	内科	1
00000008	田中 文子	女性	52	2008/04/08 10:35	内科	1
00000009	伊藤 美由	女性	52	2008/04/08 10:40	内科	1
00000010	田中 文子	女性	52	2008/04/08 10:45	内科	1
00000011	三宅 博太郎	男性	53	2008/04/08 10:50	内科	1
00000012	田中 文子	女性	52	2008/04/08 10:55	内科	1
00000013	伊藤 美由	女性	52	2008/04/08 11:00	内科	1
00000014	田中 文子	女性	52	2008/04/08 11:05	内科	1
00000015	三宅 博太郎	男性	53	2008/04/08 11:10	内科	1
00000016	田中 文子	女性	52	2008/04/08 11:15	内科	1
00000017	伊藤 美由	女性	52	2008/04/08 11:20	内科	1
00000018	田中 文子	女性	52	2008/04/08 11:25	内科	1
00000019	三宅 博太郎	男性	53	2008/04/08 11:30	内科	1
00000020	田中 文子	女性	52	2008/04/08 11:35	内科	1

④ 医師/看護師(介護士/生活指導員)別確認

医師、看護師名を選択して、受持ちの患者さんを表示することができます。(医師、看護師名を選択すると該当するベッドボタンが点灯します。)



⑤ 看護師(介護士)設定

担当番号に対する看護師を設定します。

看護師設定

担当番号	看護師名	性別	担当
A-1	大野 友紀子	女性	担当
A-2	山田 多恵	女性	担当
A-3	村田 麻紀	女性	担当
B-1	加藤 桂子	女性	担当
B-2	村田 麻紀	女性	担当
C-1	大野 友紀子	女性	担当
C-2	山田 多恵	女性	担当
C-3	村田 麻紀	女性	担当
D-1	大野 友紀子	女性	担当
D-2	山田 多恵	女性	担当
D-3	村田 麻紀	女性	担当

⑥ 担当呼出予約設定

⑤看護師設定を1週間先まで予約することができます。

2008年04月15日 (金)

日	月	火	水	木	金	土
27	28	29	30	31	1	2
3	4	5	6	7	8	9
10	11	12	13	14	15	16
17	18	19	20	21	22	23
24	25	26	27	28	29	30
1	2	3	4	5	6	7

⑦ 受持ち表示

患者さんに対応する看護師のリストを表示、印刷することができます。(勤務帯に対応)

受持ち表示 (看護師別担当者一覧)

患者ID	氏名	性別	年齢	呼出日時	呼出種別	呼出回数
00000001	小室 美由	女性	43	2008/04/15 10:00	内科	1
00000002	田中 文子	女性	52	2008/04/15 10:05	内科	1
00000003	藤田 幸三	男性	52	2008/04/15 10:10	内科	1
00000004	田中 文子	女性	52	2008/04/15 10:15	内科	1
00000005	伊藤 美由	女性	52	2008/04/15 10:20	内科	1
00000006	田中 文子	女性	52	2008/04/15 10:25	内科	1
00000007	三宅 博太郎	男性	53	2008/04/15 10:30	内科	1
00000008	田中 文子	女性	52	2008/04/15 10:35	内科	1
00000009	伊藤 美由	女性	52	2008/04/15 10:40	内科	1
00000010	田中 文子	女性	52	2008/04/15 10:45	内科	1
00000011	三宅 博太郎	男性	53	2008/04/15 10:50	内科	1
00000012	田中 文子	女性	52	2008/04/15 10:55	内科	1
00000013	伊藤 美由	女性	52	2008/04/15 11:00	内科	1
00000014	田中 文子	女性	52	2008/04/15 11:05	内科	1
00000015	三宅 博太郎	男性	53	2008/04/15 11:10	内科	1
00000016	田中 文子	女性	52	2008/04/15 11:15	内科	1
00000017	伊藤 美由	女性	52	2008/04/15 11:20	内科	1
00000018	田中 文子	女性	52	2008/04/15 11:25	内科	1
00000019	三宅 博太郎	男性	53	2008/04/15 11:30	内科	1
00000020	田中 文子	女性	52	2008/04/15 11:35	内科	1

- 1 ナースコールシステム
- 2 Nurse View
- 3 NFXシステム
- 4 ハンデタイド
- 5 センザ!
- 6 ハンデタイドシステム
- 7 連結システム
- 8 緊急通報装置
- 9 F.A.C.U.S
- 10 緊急通報装置
- 11 Noregone
- 12 保守メンテナンス