

## ハンディナースの基本機能

### 呼出通話

看護師が、スタッフステーションから離れていても、ナースコールを受けられます。

少人数の夜間も安心。

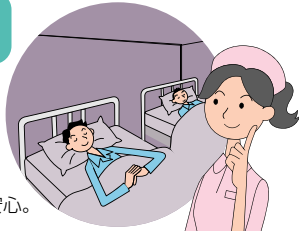

### 子機間通話

移動中でもハンディナース同士で連絡を取り合うことができます。



### 割込呼出

子機同士の話し中でもナースコールを割込音で知らせます。

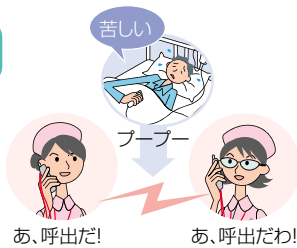

### 選局呼出・放送

ハンディナースから、各ベッドへ呼出通話・斉放送ができます。

※ルーム単位通話システムの場合は病室または部屋単位の呼出通話となります。



ナースコールシステムの種類によってハンディナース機能が異なります。

呼出先を設定できます。

ナースコール親機と通話できます。

### プライマリーナーシング対応 担当看護師呼出設定

患者の担当看護師（ハンディナース）を直接呼び出せます。

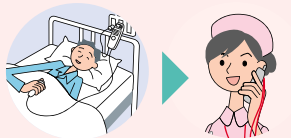

**対応システム**  
Vi-nurse →P.336 参照  
NFX →P.406 参照

担当看護師

### ナースコール親機間通話

ハンディナースとナースコール親機間で通話できます。

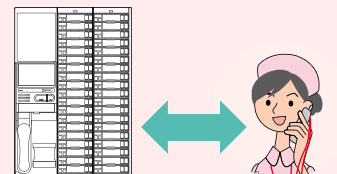

**対応システム**  
Vi-nurse →P.336 参照  
NFX →P.406 参照

担当看護師

## ディスプレイ表示が可能(対応システムにより異なります)

<ディスプレイ表示例>

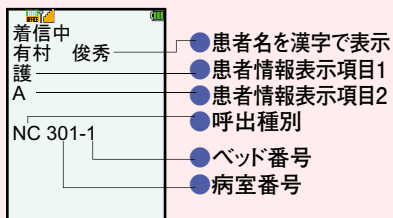

<ディスプレイ表示例>

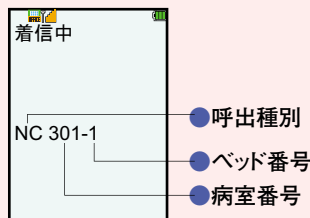

<ディスプレイ表示例>

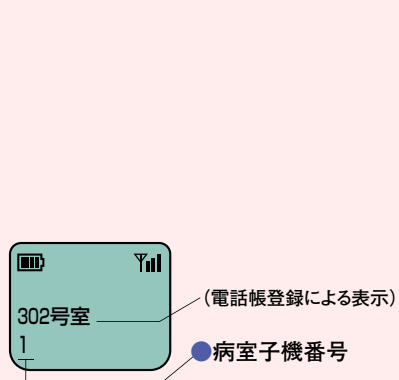

**対応システム**  
Vi-nurse →P.336 参照  
NFX-PC →P.408 参照  
NFX-LAN →P.420 参照

**対応システム**  
NFX →P.430 参照

**対応システム**  
個別線式ナースコールNBE / NBM-HP  
→P.460 参照