トイレ呼出表示装置

最大 表示窓 15

【表示器】 色調:日本塗料工業会 B22-90B相当色

壁付型

5窓用表示器
CBN-5C 受20日
¥186,500(税別)
※塗装色指定は別料金 銘板名変更は別料金

品番一覧

窓数	品番	価格(税別)	納期
1	CBN-1C	¥157,300	受20日
3	CBN-3C	¥169,000	受20日
5	CBN-5C	¥186,500	受20日
10	CBN-10C	¥229,000	受20日
15	CBN-15C	¥292,000	受30日

副表示器品番一覧

窓数	品番	価格(税別)	納期
1	CBN-1CS	¥131,600	受30日
3	CBN-3CS	¥139,000	受30日
5	CBN-5CS	¥147,700	受30日
10	CBN-10CS	¥182,000	受30日

塗装色指定、銘板名変更は別料金

壁埋込型

表示器と壁埋込用取付枠と埋込ボックスとの組み合わせ

壁埋込用取付枠品番一覧

窓数	品番	価格(税別)	納期
1～5	CBN-FW5	¥33,000	受20日
10	CBN-FW10	¥36,000	受30日

埋込ボックス品番一覧

窓数	品番	価格(税別)	納期
1～5	CBN-BOX5	¥32,100	受20日
10	CBN-BOX10	¥40,000	受30日

盤組込型

表示器と盤組込用取付枠との組み合わせ

盤組込用取付枠品番一覧

窓数	品番	価格(税別)	納期
1～5	CBN-FK5	¥33,000	受20日
10	CBN-FK10	¥36,000	受30日

EIA規格ラック組込型

5窓用表示器
CBN-5E 受30日
¥236,500(税別)
※塗装色指定は別料金 銘板名変更は別料金

品番一覧

窓数	品番	価格(税別)	納期
1	CBN-1E	¥206,500	受30日
3	CBN-3E	¥219,500	受30日
5	CBN-5E	¥236,500	受30日
10	CBN-10E	¥279,500	受30日

20･25･30･35･40･45･50･55･60窓も受注対応できます

特長

呼出表示

トイレの呼出ボタンを押すと、呼出音と表示灯の点灯で、トイレ内での異常発生を知らせます。

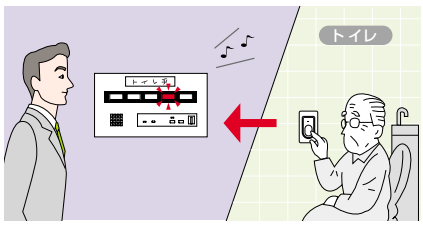

呼出音選択可能

メロディ2種類とトレモロ音の3種類から選択できます。

非常ボタン接続可能

市販の非常ボタンも使用可能。(廊下灯は使用不可)

移報出力可能

回転灯やブザーなどと連動できる一括移報出力付き。

■機能図

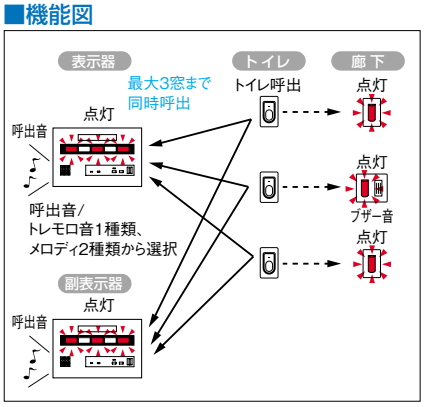

■各部の名称･寸法図(㎜)

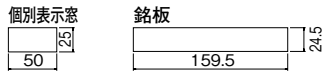

❶表示部固定ネジ
❷表示部(スモークアクリル)
❸銘板
❹表示窓
❺呼出音孔
❻電源表示灯
❼呼出音量切替スイッチ
❽呼出音停止ボタン
❾呼出音停止表示灯
❿復旧ボタン
⓫電源スイッチ(カバーの中)

壁付型CBN-nC

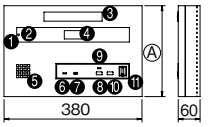

Ⓐ
CBN-1C=250
CBN-3C=250
CBN-5C=250
CBN-10C=300
CBN-15C=350

壁埋込用取付枠CBN-FWn

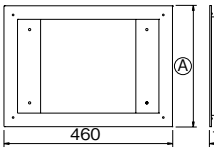

Ⓐ
CBN-FW5=330
CBN-FW10=380
専用埋込ボックス

盤組込用取付枠CBN-FKn

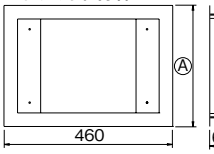

Ⓐ
CBN-FK5=330
CBN-FK10=380

EIAラック組込型CBN-nE

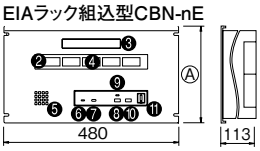

Ⓐ
CBN-1E=266
CBN-3E=266
CBN-5E=266
CBN-10E=310

■操作

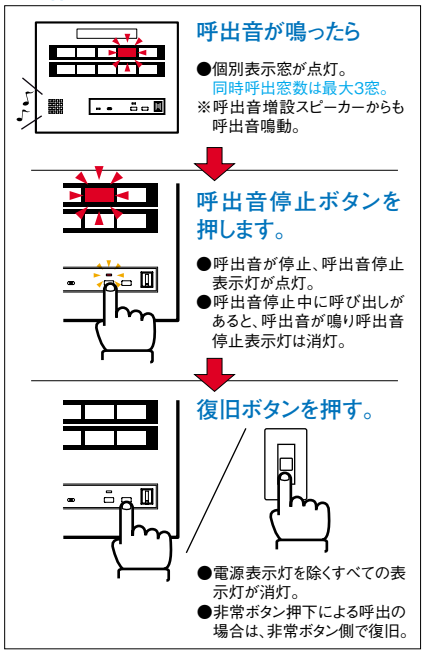
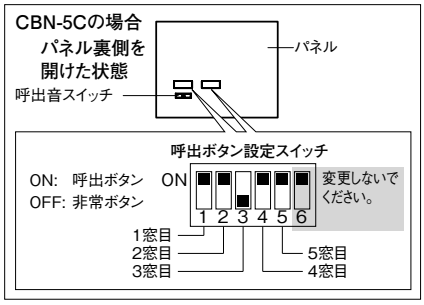
■設定 (副表示器も同じ設定にすること。)