

管理メニュー

呼出の履歴や患者さん、看護師さんの情報を蓄積。集計、帳票印刷も可能で、看護計画の作成に役立ちます。



※メニュー画面の項目は「病院用」「福祉施設用」をご用意しています。(出荷時設定)

① 患者(入所者)一覧

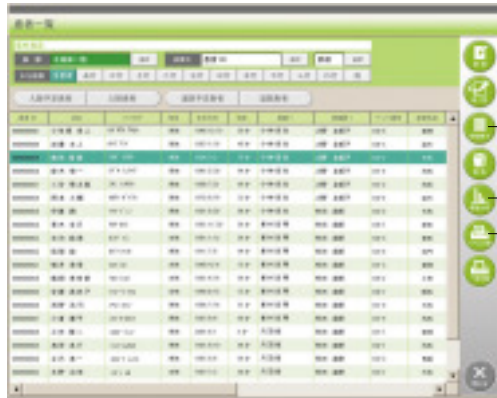

患者さんの一覧を表示し、個人情報の閲覧、設定、印刷をすることができます。

ア) 詳細表示(患者別)

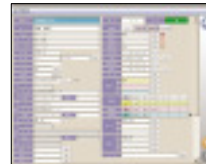

イ) 呼出分析

患者さんからの呼出回数を時間帯や呼出種別でグラフ表示できます。

時間帯呼出回数



ウ) ラベル印刷

患者名を記入したラベルを作成することができます。



種別毎呼出回数



② 看護(介護)統計

看護統計を表示、編集、印刷することができます。



③ 呼出履歴

患者さんからの呼出履歴の検索、閲覧、編集などができます。



④ 医師/看護師(介護士/生活指導員)別確認

医師、看護師名を選択して、受持ちの患者さんを表示することができます。(医師、看護師名を選択すると該当するベッドボタンが点灯します。)



⑤ 看護師(介護士)設定

担当番号に対する看護師を設定します。



⑥ 担当呼出予約設定

⑤看護師設定を1週間先まで予約することができます。



⑦ 受持ち表示

患者さんに対応する看護師のリストを表示、印刷することができます。(勤務帯に対応)

