

NFX-PC 特長

オーダーリング・電子カルテとの連携

オーダーリング情報の活用 + 詳細情報入力 + 看護情報の蓄積で、看護はより正確に、良質に、迅速に!

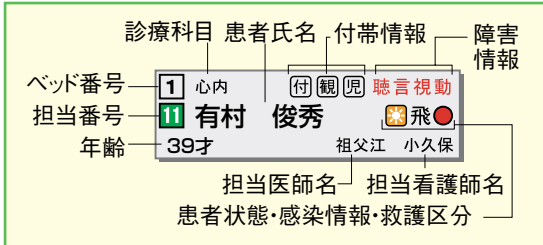

呼び出した患者さんを名前
 で確認できるので、誰から呼
 ばれたかがすぐわかり、迅速
 に対応ができます。



オーダーリング情報



患者情報



患者さんの基本情報は、オーダーリング情報の転用で入力不要。看護部門での情報を追加
 入力・蓄積して患者さん一人ひとりのきめ細かな情報を共有できます。
 さらに、オーダーリングとの連携で液晶廊下灯・ハンディナースにも患者名を漢字で表示。
 (入力不要)

液晶廊下灯



情報処理機能

呼出の履歴を自動的にPC親機で記録。病棟や患者さん別に集計、
 帳票印刷も可能。看護計画の作成に役立ちます。



呼出回数グラフ表示



看護統計



種別毎呼出回数



呼出履歴



液晶廊下灯

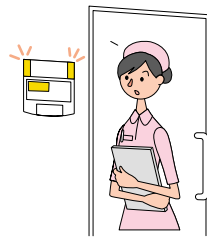

PC親機と連動して、患者名・担当番号・
 救護区分・診療科目を表示します。



特許取得
 呼び出した
 患者さんのみ
 表示

心内 11
 有村 俊秀 様

通常はバックライトを
 消した省エネモード

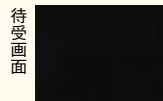

待受画面

人が近づく自動感知して
 イラストを表示。



面会謝絶の
 表示も可能。



呼び出した患者さんの名前だけを表示。



例) ナースコール(2床)



例) スタッフコール(4床)



例) トイレ呼出